

# Comunidad psicología

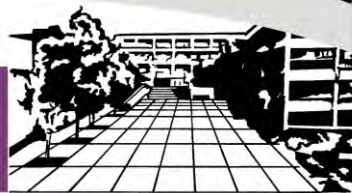

## Boletín Informativo para Alumnos

Año XXI Volumen 21 Número 278

22 de Febrero de 2016

### Premio al Servicio Social "Dr. Gustavo Baz Prada"

Felicidades a **Anabel Xóchitl Díaz Ortiz**, alumna de nuestra Facultad, quien fue merecedora al **Premio al Servicio Social "Dr. Gustavo Baz Prada"**, que le fue entregado el pasado 18 de febrero, en un evento organizado por la Dirección General de Orientación y Atención Educativa; en esta ceremonia el **Dr. Enrique Luis**

**Graue Wiechers**, Rector de la UNAM, hizo entrega de este Premio a los alumnos de las diferentes Facultades y Escuelas de la Universidad por su compromiso en la participación de programas de servicio con impacto social, dirigidos a mejorar las condiciones de vida de poblaciones menos favorecidas.

Es importante mencionar, que estuvo como testigo, en esta premiación, la **Dra. Lucina Isabel Reyes Lagunes**, Directora Interina de nuestra Facultad.

¡Enhorabuena! ○

### CONTENIDO

- **TITULACIÓN A DISTANCIA**  
Examen doctoral con sinodales a distancia . . . . . 2
- **REFRESCA TU CONOCIMIENTO**  
Formación Profesional Supervisada. . . . . 3  
Fronteras de la Psicología de la Salud: Respuesta inflamatoria, citoquinas, dolor y emociones . . . 4
- **DEPORTES**  
Alumna de nuestra Facultad, seleccionada nacional de fútbol, Jugará preolímpico de la Concacaf . . . . . 5  
Flashes informativos del Programa de Atención a Alumnos. 6

### ► Proyecto de Investigación

#### Detección de riesgo en estudiantes con el uso de las TIC's

¿Eres alumno de Psicología de la Educación, cursas el 6o. u 8o. semestres y te interesa desarrollar habilidades relacionadas con la investigación? ¡Aprovecha esta oportunidad! participa en el Proyecto de Investigación "Detección de riesgo en estudiantes con el uso de las TIC's", que está a cargo de la Dra. Gilda Rojas Fernández (grofer@yahoo.com)

Infórmate en la Coordinación de Psicología de la Educación (Edificio "B", 3er. piso, teléfono: 56 22 22 37 y correo; coord.psicologiaeducativa@gmail.com) ○



**Facultad de Psicología, UNAM**

Periodicidad: Trisemanal  
ISSN 1405-6836

## Titulación a distancia

### Examen doctoral con sinodales a distancia



Una vez más, se demuestra la calidad de los posgrados de la UNAM, ya que en fechas pasadas **Mayaro Ortega Luyando**, ahora *Doctora en Psicología*, presentó su examen profesional de doctorado totalmente en inglés, el cual también fue transmitido y debatido simultáneamente desde la FES Iztacala con la Unidad de Posgrado de la UNAM y la clínica "River Centre", ubicada en Ohio, EE.UU.

*Prevalence of disordered eating behaviors and its relation with body mass index: A twenty-year analysis (Prevalencia de las conductas alimentarias de riesgo y su relación con el índice de masa corporal: Un análisis de 20 años)* es el proyecto que por cuatro años realizó la **Doctora Ortega** en el Laboratorio de Nutrición en la Unidad de Investigación Interdisciplinaria en Ciencias de la Salud y la Educación (UIICSE) de la FES Iztacala y con el que demostró su capacidad de comunicación bilingüe a nivel investigación.

Respecto a su investigación, descubrió que a mayor índice de masa corporal no hay mayor presencia de conductas alimentarias de riesgo, y que el hecho de que los jóvenes cuenten con cierto nivel de preparación (licenciatura en el área de la salud) no significa que estén exentos de presentarlas. Ahora desea de manera práctica atender lo planteado y luchar por un centro gratuito que atienda a las personas que padezcan de algún trastorno alimentario en sus

etapas nacientes y, aunque ella lo estudió con una perspectiva psicológica, sabe que el tratamiento requiere de atención integral.

Finalmente, agradeció el apoyo, la confianza, paciencia y la compartición de los conocimientos de todos sus tutores: a la **Dra. Georgina Álvarez**, al **Dr. Juan José Sánchez Sosa**, al **Dr. Arturo Silva Rodríguez**, al **Dr. David Garner** y al **Dr. Juan Manuel Mancilla**.

No olvides que en la competencia laboral se requiere de que cuentes con un Posgrado, por lo que te exhortamos continúes preparándote y consideres estás opciones que amplían tus posibilidades en la Investigación Internacional. ○

## ¡ASISTE!

A la XXXVII Feria Internacional del  
Libro del Palacio de Minería  
del 17 al 29 de febrero de 2016 y a las  
Jornadas Juveniles  
los días 22, 23 y 24 de febrero



## Refresca tu conocimiento

### Formación Profesional Supervisada

Para un mejor desempeño en nuestra profesión es importante que te prepares activamente en tus temas de interés, por tal motivo, te invitamos a inscribirte en los talleres que forman parte de los **Programas de Formación Profesional Supervisada**, que organiza el Centro Comunitario "Dr. Julián Mac Gregor y Sánchez Navarro".

- ❑ Taller. **"Covisión: Análisis de casos clínicos"**, que se realizará el **24 de febrero y 2 de marzo**, de 10:00 a 12:00 h. Participarás en el análisis de casos clínicos, atendidos por especialistas.
- ❑ Taller. **"Habilidades para la vida"**, que impartirá **Esther Silva**, los sábados, **hasta el 25 de junio**, de 11:00 a 13:00 h. *Responsable Académica: Dra. Ángeles Cruz Almanza*. Conocerás cómo sensibilizar a adolescentes y padres además de adaptar en la vida cotidiana técnicas cognitivo-conductuales.
- ❑ Taller. **"Tercera llamada: Tetri cuentos de nuestra vida"**, que coordinarán **Ixchel Martínez Galarza y Angélica Sánchez Sánchez**, los martes y jueves, **hasta el 23 de junio**, de 16:00 a 17:00 h. *Responsable Académica: Mtra. Hilda Paredes Dávila*. Podrás generar experiencias acerca de lo cotidiano.
- ❑ Taller. **"Enfocados: Conociendo tu mundo a través de tus ojos"**, que impartirán **Yanning Calderón y Elisa Romero Mancilla**, los martes y jueves, **hasta el 23 de junio**, de 17:30 a 19:00 h. *Responsable Académica: Mtra. Hilda Paredes Dávila*. Explorarás los conocimientos previos de los niños sobre la fotonovela.

Informes en el Centro Comunitario, que se localiza en la calle de Tecacalo, Mz. 21, Lt. 24, Col. Ruiz Cortines, C.P. 04630, cerca de la Iglesia San Pedro Apóstol. Teléfono: 56 18 38 61. ○



## FISIOLOGÍA Y PATOLOGÍA DE LA NEUROGLIA

Para los interesados en los temas neurológicos, les informamos que del **16 al 18 de marzo**, de 9:00 a 14:30 h., en el Auditorio "Dra. Silvia Macotela", planta baja del Edificio "D", se realizará el **Primer Simposio Internacional "Fisiología y Patología de la Neuroglia"**,

que organizan nuestra Facultad (FP), la Maestría en Ciencias (Neurobiología) y el Instituto de Neurobiología (INB).

*Coordinadores: Dr. Octavio García (FP) y Dr. Daniel Reyes Haro (INB).* ○

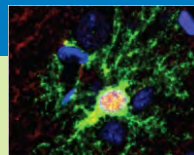



## Fronteras de la Psicología de la Salud: Respuesta inflamatoria, citoquinas, dolor y emociones

El 25 de febrero, a las 12:00 h., en el Auditorio "Dr. Luis Lara Tapia", planta baja del Edificio "A", tendrá lugar la *primera Conferencia del 7º Coloquio: "Investigación en Psico-*

*logía: Retos y Oportunidades"*, que organiza la División de Investigación y Posgrado (DIP).

La conferencia la dictará el **Dr. Benjamín Domínguez Trejo**, con el título "*Fronteras de la Psicología de la Salud: Respuesta inflamatoria, citoquinas, dolor y emociones*". ○

## Cursos de Búsqueda de Información Psicológica en bases de datos 2016

En marzo (del 7 al 11, del 14 al 18 y del 28 de marzo al 1 de abril), de 10:00 a 12:00 h., de 12:00 a 14:00 h. y de 17:00 a 19:00 h., tendrá lugar el curso de **Búsqueda de Información Psicológica en bases de datos 2016**, que organiza el Centro de Documentación "Dr. Rogelio Díaz Guerrero" y que se imparte dos horas diarias, de lunes a viernes.



No olvides que este curso es de gran relevancia para ti, ya que te enseña a realizar búsquedas en revistas y artículos que te servirán de apoyo en tus materias y para acreditarlo tienes que cubrir 10 horas; el cupo mínimo para apertura del curso es de 5 personas, el cupo máximo es de 10.

Informes con la Coordinadora del Centro **Lic. Adriana Cruz Romero**, a los correos electrónicos: [adcruzro@unam.mx](mailto:adcruzro@unam.mx) o [adrianacruzromero@hotmail.com](mailto:adrianacruzromero@hotmail.com), teléfonos: 41236, 562-22245. ○

**VEN AL CENTRO DE PREVENCIÓN DE ADICCIONES DR. HÉCTOR AYALA VELÁZQUEZ**



**Facultad de Psicología**

**¿Eres mayor de edad?**

**¿Quieres dejar de consumir drogas?**

**¿Conoces el Centro de Prevención de Adicciones Dr. Héctor Ayala Velázquez?**

**¡Te invitamos a conocernos!**



**Tenemos opciones de tratamiento personalizada y efectiva**

Retorno Cerro Acasulco #18, Col. Oxtopulco-Universidad, C. P. 04318 entre Copilco y Miguel Ángel de Quevedo (a dos cuadras del metro Miguel Ángel de Quevedo)  
 Teléfonos: 5658-3911 y 5658-3744 Horario de servicio: lunes a viernes de 9:00 a 19:00 hrs.

## ▶ Deportes

### Alumna de nuestra Facultad, seleccionada nacional de fútbol, Jugará preolímpico de la Concacaf

Con gran entusiasmo, te informamos que la alumna de nuestra Facultad, **Valeria Aurora Miranda Rodríguez**, forma parte de las 20 jugadoras que integran la selección nacional femenil que buscará uno de los dos boletos que otorga el Torneo Preolímpico de la Confederación de Norteamérica, Centroamérica y el Caribe de Fútbol (Concacaf) a los Juegos Olímpicos de Río de Janeiro 2016.

Valeria tiene la experiencia de dos campeonatos mundiales de fútbol Sub 20 (Alemania 2010 y Japón 2012), además de dos Juegos Panamericanos (Guadalajara 2011 y Toronto 2015), así como una Universiada Mundial (Shenzhen, China, 2011) y un Campeonato Mundial de la FIFA, con la selección mayor el año pasado en Canadá. Es así que con este llamado, Miranda

Rodríguez espera cumplir el sueño de competir en unos Juegos Olímpicos, único certamen que le falta cubrir en su largo palmarés dentro del fútbol.



¡Enhorabuena! ○



CONTINÚA LA

CONSULTA A LA COMUNIDAD UNIVERSITARIA SOBRE EL  
PLAN DE DESARROLLO INSTITUCIONAL 2015 – 2019

<http://consultapdi.unam.mx>

Para mayores informes:  [sd@unam.mx](mailto:sd@unam.mx)  562-21196

*¡Participa!*

## Flashes informativos del Programa de Atención a Alumnos

### □ Canto de ballenas

El Grupo de Teatro Xinaxtli presentará la obra **“Canto de ballenas”**, de **María Silva** (Director: **Layo Oviedo**), el **23 de febrero**, a las 12:00 h., en el Auditorio “Dr. Luis Lara Tapia”.



### □ Fut-7 mixto

El **25 de febrero** es la fecha límite para las inscripciones al **Torneo Interno Fut-7 Mixto**, cuyo Torneo inicia el **4 de marzo**.

Solicita tu cédula de inscripción al correo: [deportespsicologia@gmail.com](mailto:deportespsicologia@gmail.com) o en la Coordinación de Actividades Deportivas.



### □ Movilidad Estudiantil Nacional

Te informamos que ya está abierta la **Convocatoria de Movilidad Estudiantil Nacional** y tienes hasta el **4 de marzo** para inscribirte.

Puedes consultar las bases en la página: [www.ecoes.unam.mx](http://www.ecoes.unam.mx)

Para cualquier duda o aclaración comunícate al teléfono 56 22 23 01 o acude al Departamento de Movilidad, que se localiza en los cubículos 39 y 40, planta baja del Edificio “C”, de lunes a viernes, de 9:00 a 15:00 h. y de 17:30 a 20:00 h. Correo electrónico: [movilidad.psicologia@unam.mx](mailto:movilidad.psicologia@unam.mx)



### □ Examen de Certificación de Comprensión de lectura aplicado por el CELE para Titulación

Si quieres cubrir el requisito de comprensión de lectura del idioma para la titulación, nuestra Facultad te invita a presentar el Examen **de Certificación de Comprensión de Lectura en Inglés**, que aplica el Centro de Enseñanza de Lenguas Extranjeras (CELE).

El **4 de marzo** es la fecha límite para que te puedas inscribir.

El examen se aplicará el **16 de marzo**, de 15:00 a 17:00 h., en el Auditorio “Dr. Luis Lara Tapia”, planta baja del Edificio “A”.





Debes de inscribirte en la Coordinación del Programa de Atención a Alumnos y Servicios a la Comunidad, donde deberás presentar *copia del recibo del comprobante* de pago, de 10:00 a 14:00 h. y de 17:00 a 19:00 h.

Para saber sobre los requisitos y documentos que debes presentar el día del examen dirígete al Área de Idiomas, ubicada en la planta baja del Edificio "A", de lunes a viernes, de 15:00 a 18:30 h. y los sábados de 9:00 a 13:00 h. Teléfono: 56 22 22 35.

¡Cupo limitado!

### ❑ **Inscríbete a los Equipos Representativos de nuestra Facultad**

Si deseas participar en los equipos de la Facultad que nos representarán en los *Torneos Universitarios 2016*, a continuación te presentamos los días y horarios en que entrenan:

**Básquetbol femenino y varonil**, de lunes a viernes, de 13:00 a 15:00 h.

**Tocho bandera femenino y varonil**, martes y jueves, de 14:00 a 16:00 h.

**Voleibol femenino y varonil**, martes y jueves, de 13:00 a 16:00 h.

**Fútbol femenino y varonil**, lunes y jueves, de 13:00 a 16:00 h.

Por otra parte, si quieres practicar algún otro deporte (*ajedrez, atletismo, bádminton, baile y danza deportiva, béisbol, frontón, karate do, lima lama, natación, rugby, taekwondo, tenis, tenis de mesa, tiro con arco, ultimate, voleibol de playa*) tenemos una opción para ti.

Para informes y dudas, manda un correo a [deportespsicologia@gmail.com](mailto:deportespsicologia@gmail.com) o acude a la Coordinación de Actividades Deportivas.

**Horarios de entrenamiento Equipos Representativos**

Inscríbete, entrena y juega representando a los equipos de la Facultad en los torneos Universitarios 2016.

**Básquetbol femenino y varonil**  
Lunes a viernes de 13:00 a 15:00 hrs.

**Tocho bandera femenino y varonil**  
Martes y jueves de 14:00 a 16:00 hrs.

**Voleibol femenino y varonil**  
Martes y jueves de 13:00 a 16:00 hrs.

**Fútbol femenino y varonil**  
Lunes y jueves de 13:00 a 16:00 hrs.

Si practicas o quieres practicar algún otro deporte como el Ajedrez, Atletismo, Bádminton, Baile y Danza Deportiva, Béisbol, Frontón, Karate Do, Lima Lama, Natación, Rugby, Taekwondo, Tenis, Tenis de Mesa, Tiro con Arco, Ultimate, Voleibol de Playa, también tenemos una opción para ti, ponte en contacto con nosotros.

Inscripciones y dudas mandando un correo a [deportespsicologia@gmail.com](mailto:deportespsicologia@gmail.com) o acude a la Coordinación de Actividades Deportivas

Te escuchamos

Facultad de Psicología, UNAM [www.psicologia.unam.mx](http://www.psicologia.unam.mx) Para cualquier duda o información contacta al 56 22 22 35 o escribe al [deportespsicologia@gmail.com](mailto:deportespsicologia@gmail.com) o acude a la Coordinación de Actividades Deportivas. Horario de 9:00 a 13:00 y de 17:00 a 19:00 hrs. de lunes a viernes.

Para mayores informes sobre estas actividades, acude a la Coordinación del Programa de Atención a Alumnos y Servicios a la Comunidad, que se localiza en la planta baja del Edificio "A". Teléfonos: 56 22 22 35/43. Facebook: Atención Alumnos y Facultad de Psicología, UNAM y página: [www.psicologia.unam.mx](http://www.psicologia.unam.mx) ○

## Seguridad

### Para apoyar a personas con discapacidad y medidas contra incendios

La Dirección General de Orientación y Servicios Educativos, a través de la Unidad de Atención para Personas con Discapacidad, te informa sobre las **medidas recomendadas para apoyar a personas con discapacidad**:

- ❑ Respetar los lugares designados en el estacionamiento, así como rampas y lugares señalizados con esta finalidad.
- ❑ Asistir en la medida de lo posible, sin descuidar las funciones asignadas, particularmente el personal de vigilancia, para la llegada, traslado u orientación de personas en esta condición.
- ❑ Mostrar empatía y espíritu de servicio con las personas con discapacidad.
- ❑ Notificar alguna emergencia o requerimiento que puedan requerir dichas personas.

Fuente: *Elaboración propia con base en <http://dgose.unam.mx/COE/UNAPDI>*

El H. Cuerpo de Bomberos de nuestra Universidad te informa algunas **recomendaciones para prevenir y atender incendios**:



- ❑ No sobrecargues las líneas eléctricas.
- ❑ Evita conectar más de un aparato eléctrico en cada toma de corriente.
- ❑ No arrojes cerillos y cigarrillos encendidos a los cestos de basura.
- ❑ Evita fumar en áreas restringidas.
- ❑ Notifica la presencia de fugas de gas o derrames de líquidos inflamables.
- ❑ Identifica las salidas de emergencia, así como los teléfonos de servicios médicos y bomberos más cercanos.

Fuente: <http://www.dgsg.unam.mx/incen.thm> ○

## La seguridad es responsabilidad de todos

Si sales del Campus observa a tu alrededor y no salgas solo (a). ○



#### DIRECTORIO

**Dra. L. Isabel Reyes Lagunes**  
*Directora Interina*

**Lic. Gabriel Vázquez Fernández**  
*Secretario General*

**Lic. Francisco Javier Montes Villa**  
*Secretario Administrativo*

**Dr. Carlos Santoyo Velasco**  
*Jefe de la División de Investigación y Posgrado*

**Dra. Cecilia Silva Gutiérrez**  
*Jefa de la División de Estudios Profesionales*

**Dra. Verónica Alcalá Herrera**  
*Jefa de la División del Sistema de Universidad Abierta*

**Lic. Jorge Peralta Álvarez**  
*Jefe de la División de Educación Continua*

#### Comunidad **psicología**

#### Boletín Informativo para Alumnos

Es una publicación trisemanal. El No. 278 correspondiente al 22 de Febrero de 2016, Año XXI, Volumen 21, se terminó de imprimir en febrero de 2016, en los Talleres Gráficos de la Facultad de Psicología de la UNAM (Av. Universidad No. 3004, Col. Copilco-Universidad, C.P. 04510, México, D.F.). El Tiraje consta de 1,000 ejemplares. **Editora responsable: Psic. Ma. Elena Gómez Rosales.** Certificado de licitud de título No. 9889 y de contenido No. 6928. Reserva de título No. 3014/96. Impreso y hecho en México.

**Diseño y formación:** Teodoro Mares S. y Lic. Rosa Isela García S., **Redacción y revisión:** Lic. Rosa Isela García Silva y **Revisión técnica:** Lic. Aurelio J. Graniel Parra. **Impresión:** Departamento de Publicaciones.